

COMUNE DI COLOGNOLA AI COLLI
PROVINCIA DI VERONA

COMITENTE:
CENTRO COMMERCIALE PORTA PALIO S.R.L.

INTERVENTO:
PIANO DI RECUPERO
PER LA RISTRUTTURAZIONE EDILIZIA DI UN FABBRICATO
SITUATO IN VIA FORNELLO

TAVOLA N°:

4

TITOLO:
STATO ATTUALE
STATO MODIFICATO:
PIANTE

DATA:
NOVEMBRE 2015

SCALA:
1:50

PROGETTO N°:
0114

PROGETTISTA

DIRETTORE LAVORI

PROPRIETARIO

CONSTRUTTORE

ING. BRUNO PILIBELLI, VIA COL. FINCATO 210 - 37131 VERONA - TEL. 045/529292 - FAX 045/8489371

STATO ATTUALE

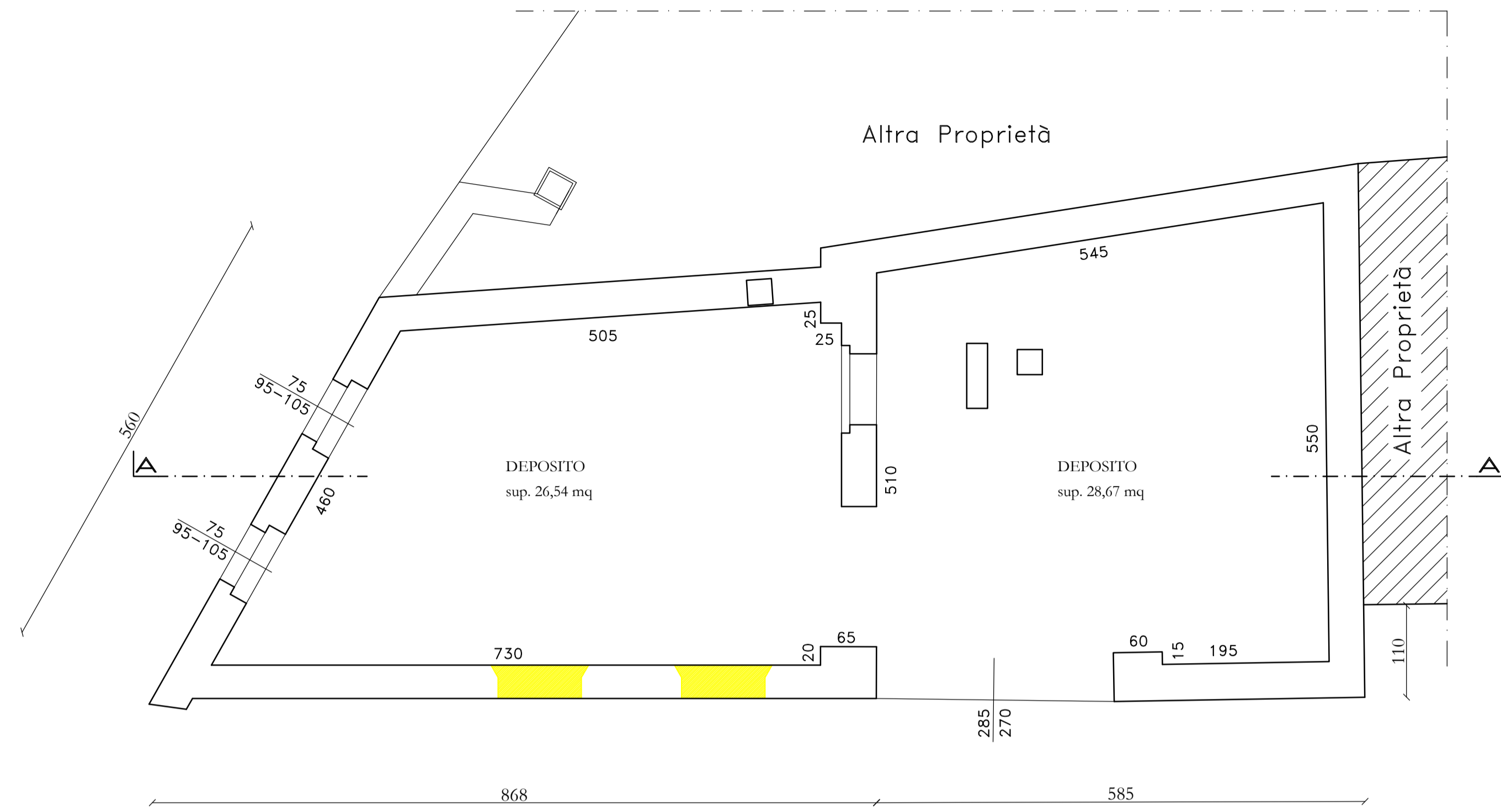

PIANTA PIANO TERRA
Scala 1:50

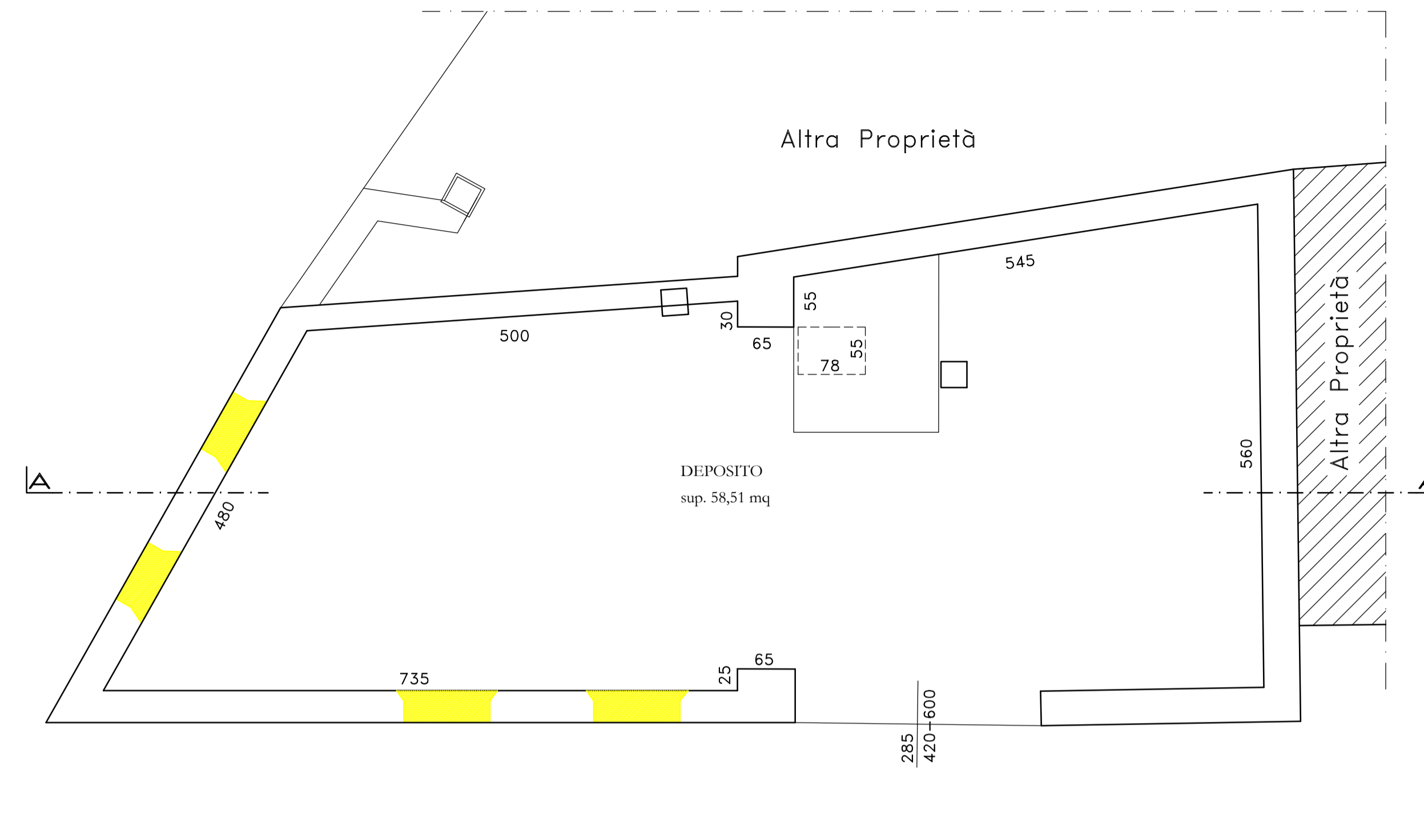

PIANTA PIANO PRIMO
Scala 1:50

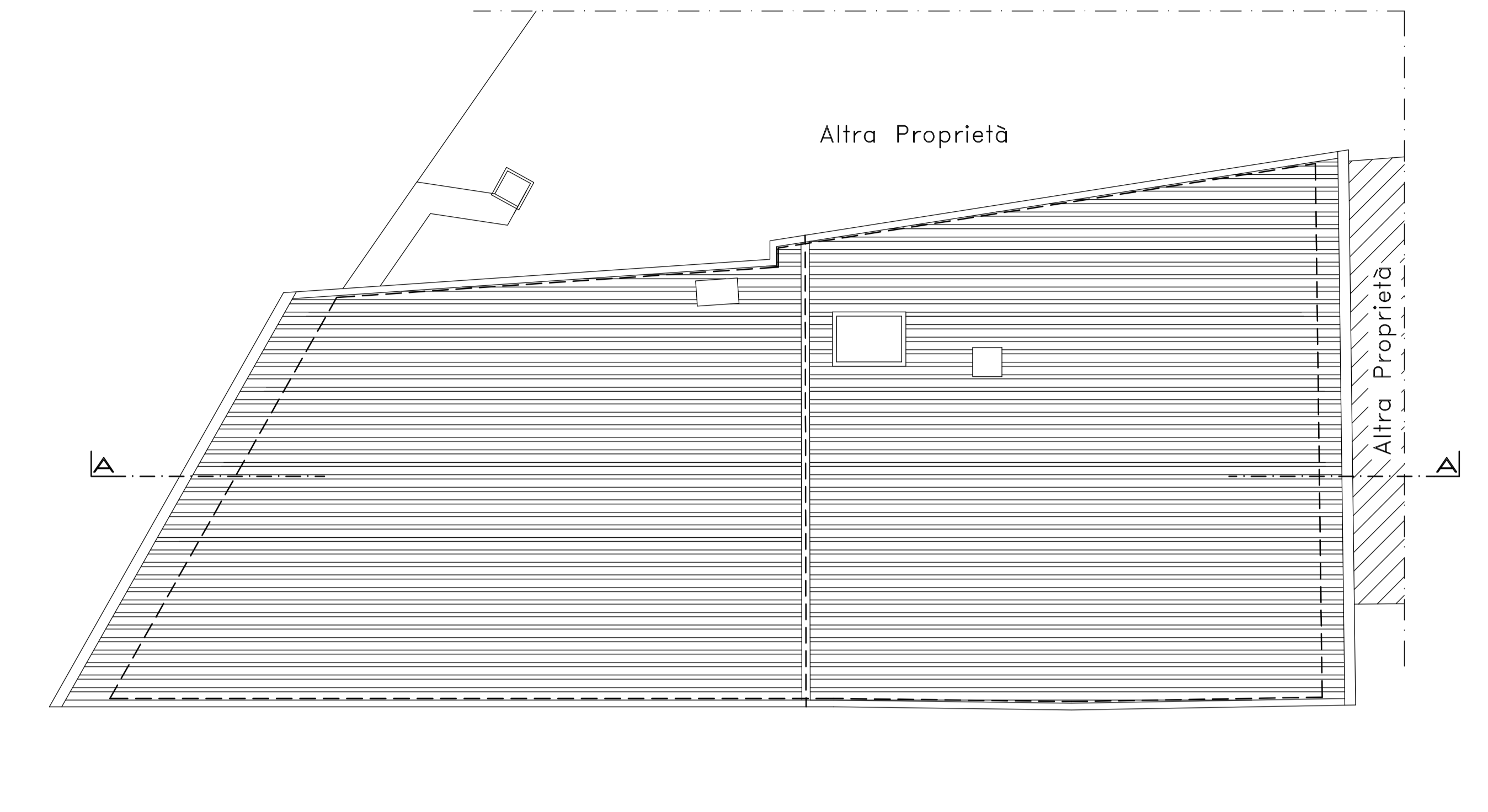

PIANTA COPERTURA
Scala 1:50

STATO MODIFICATO

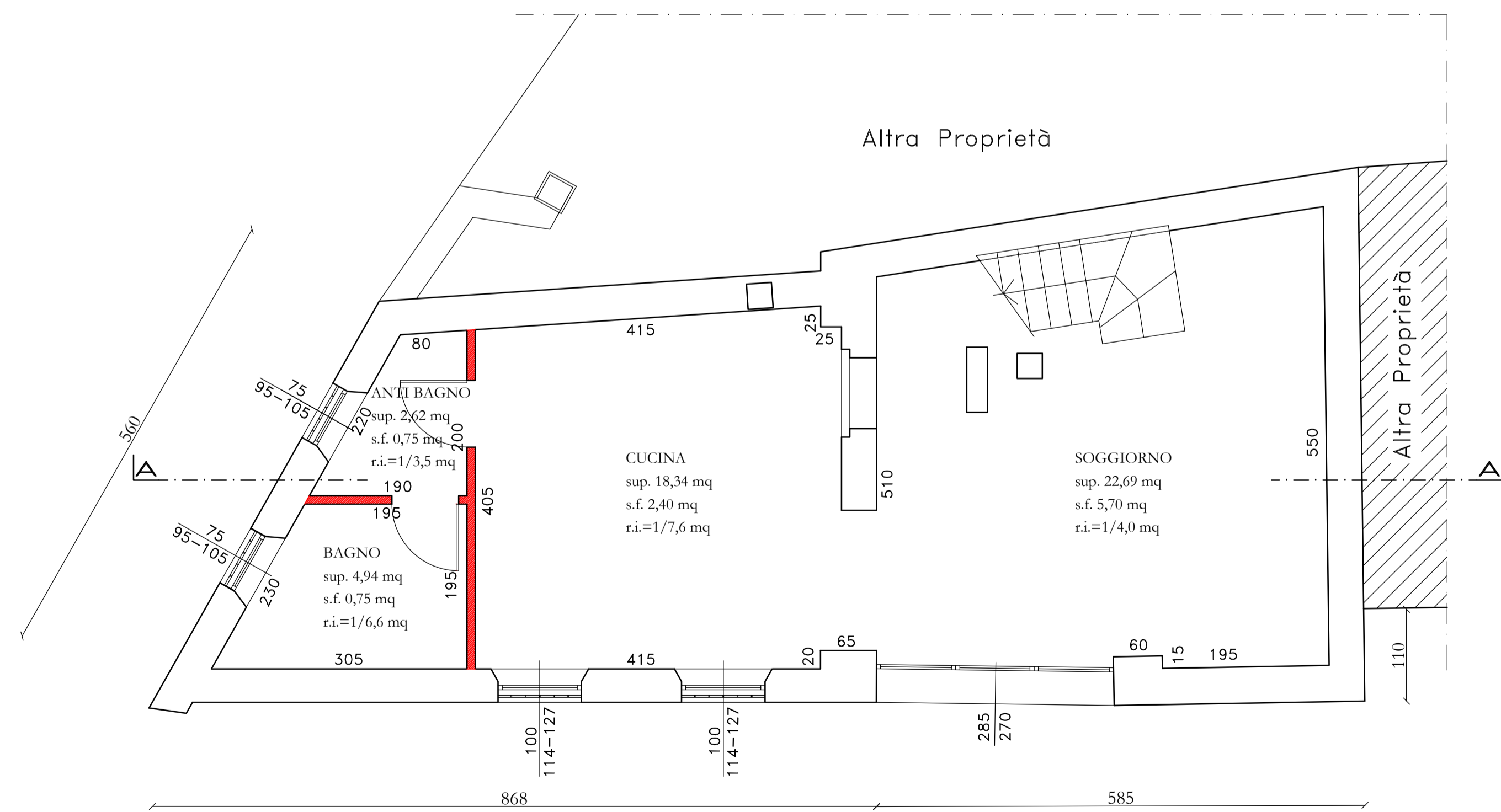

PIANTA PIANO TERRA
Scala 1:50

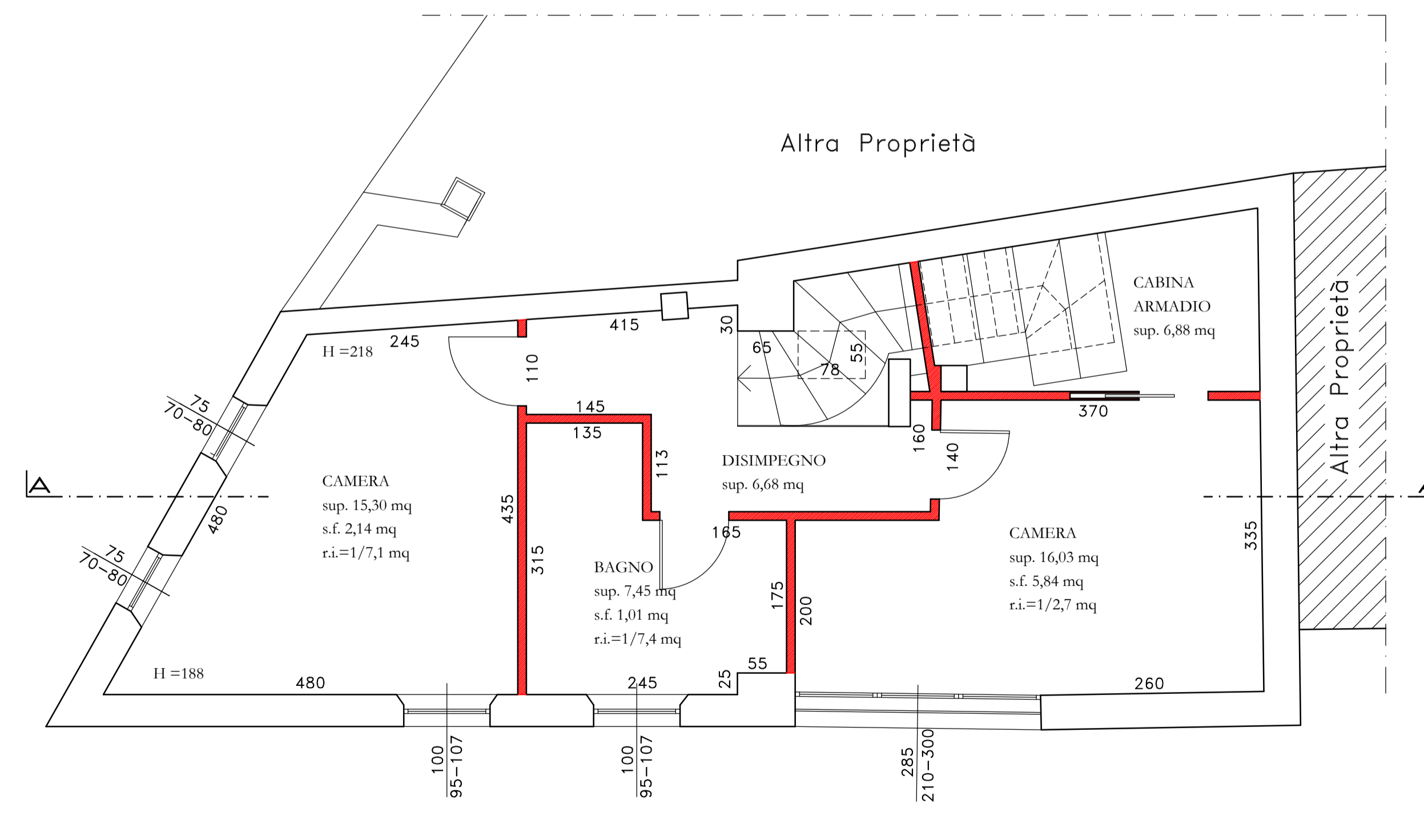

PIANTA PIANO PRIMO
Scala 1:50

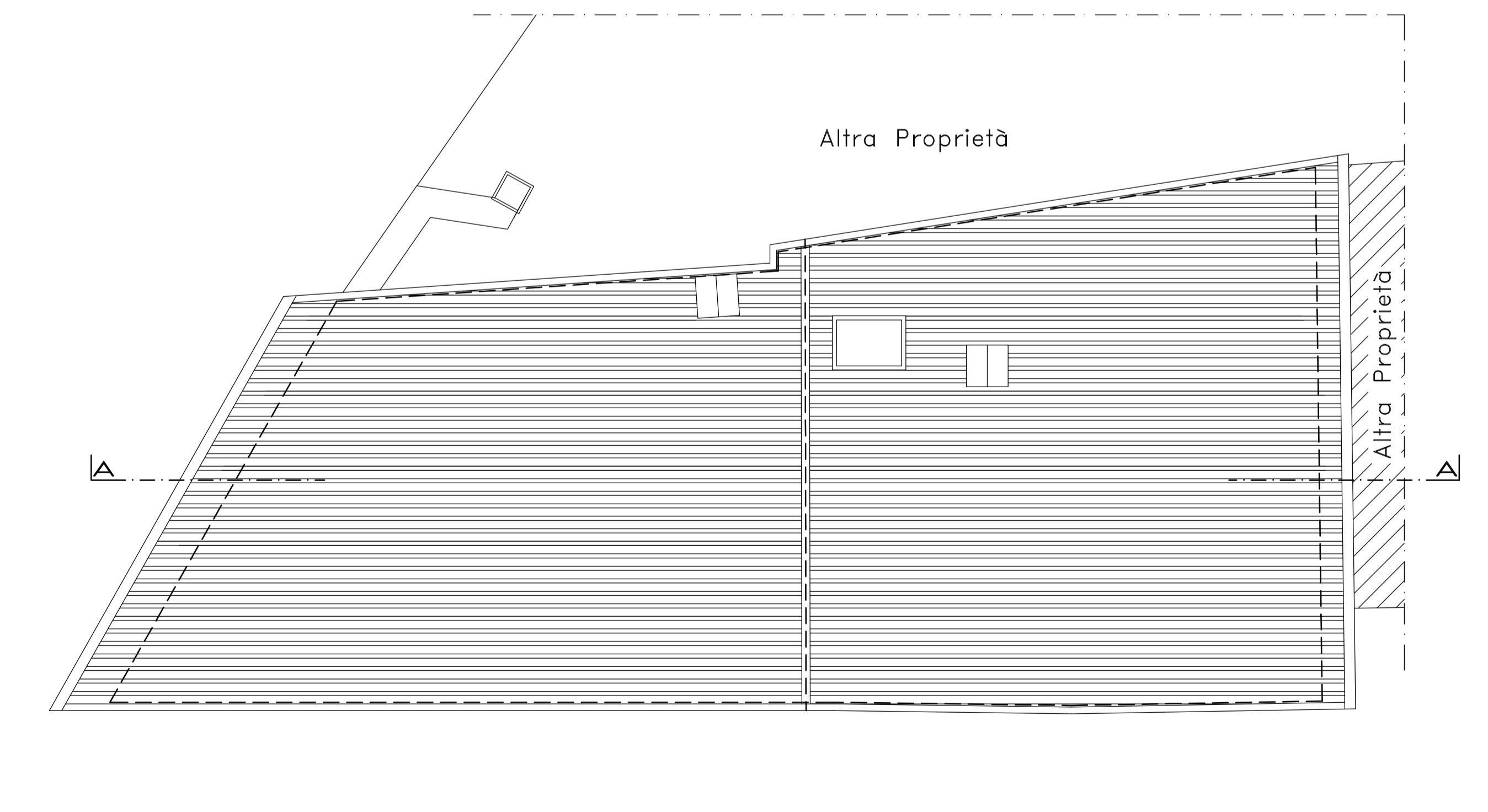

PIANTA COPERTURA
Scala 1:50